

**RENVOOI:**

 = verlaagd plafond op ca. 2800+vloer t.b.v. diverse installaties.

- Aan deze indeling kunnen geen rechten worden ontleend; de finale verkooptekeningen als bijlage bij het koopcontract zijn leidend.
- Wensen voor wijzigingen op indeling zijn te bespreken met verkoopteam; mogelijkheden zijn afhankelijk van bouwtechnische voorbereidingen / stand van bouw.

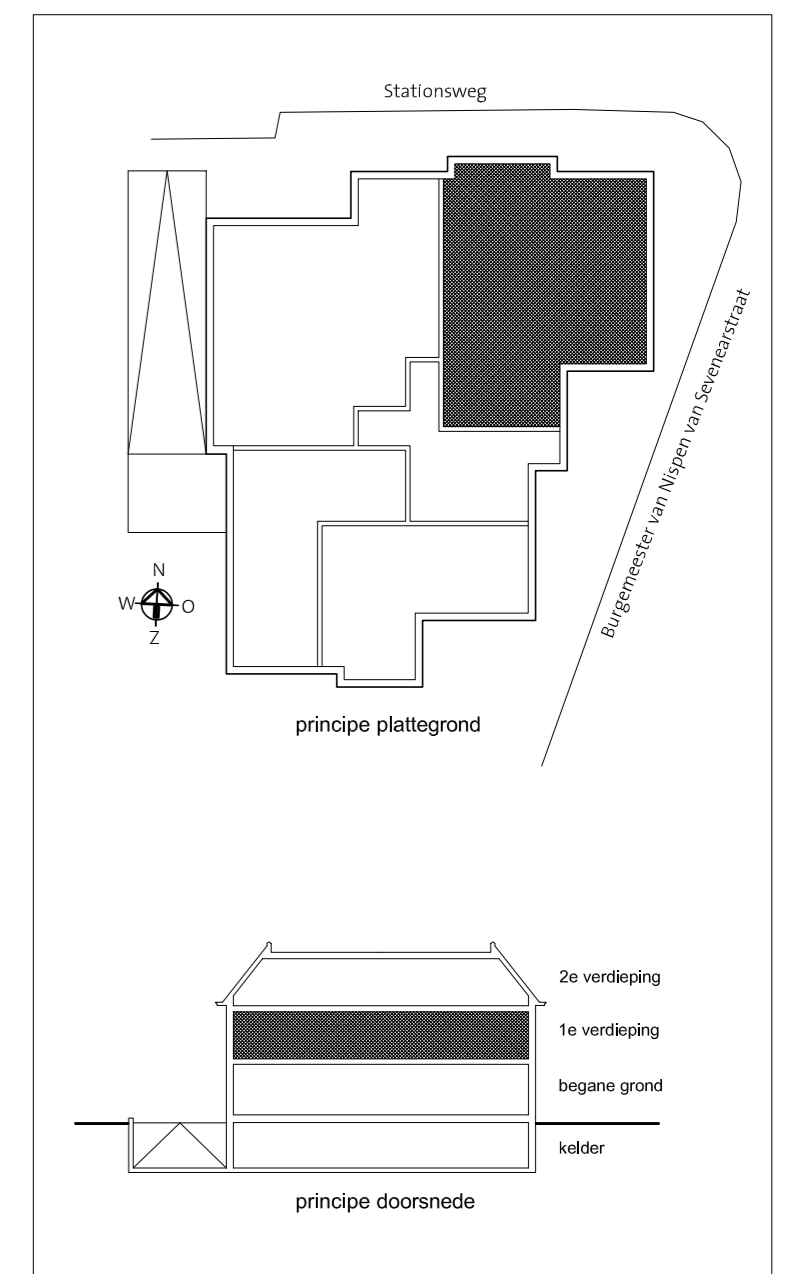

woning nr. 8

**Nieuwbouw appartementen  
La Gare**



Friso Woudstra  
Architecten BNA B.V.

Stationsweg te Laren

datum : 05-11-2021  
schaal: 1:~